



やわたし

2026年6月15日発行 第148号

社協だより

手と手がつながり 広がる輪 みんなでつくる おもいやりのまち



第15回
みんなで創る
福祉のつどい
開催しました!



令和8年3月20日(金・祝)、文化センターにおいて開催しました第15回 福祉のつどいには、多くの皆さまにご来場いただきました。会場は終始にぎわいに包まれ、世代を超えた交流と笑顔が広がる一日となりました。

編集発行人

社会福祉法人
八幡市社会福祉協議会
〒614-8022 八幡市八幡東浦5
TEL.075-983-4450
FAX.075-983-5798
<https://yawata-shakyo.or.jp/>

SNSで情報発信しています。フォローや友達登録をして気になる情報をチェックしてください。



この広報誌は一部赤い羽根共同募金の配分金で作成しています **赤い羽根共同募金**



ちょボラ情報

ちょっとしたボランティア



おそうじボランティア



おもちゃ病院

ボランティアをはじめよう!

「ボランティア」って聞いたことはあるけど、結局のところなんだろう。活動の形は様々ですが、代表的な原則をご紹介します。

ボランティア活動4つの原則

- 創造性・先駆性** 自由な発想、新たなアイデアでゼロからつくる
- 自主性・主体性** 義務や強制ではなく自ら進んで積極的に行動する
- 無償性・非営利性** 見返りや収入を目的とする行動をしない
- 社会性・連帯性** 人を思いやり様々な人と協力して行動をする



ボランティア活動センターでは、ボランティアに関するさまざまな相談を受け付けています。「活動してみたい」、「手伝ってほしい」といったご相談にも対応しています。イベントの開催やボランティア保険の受付など、活動を始めるためのサポートも行っています。「何かやってみたいけど、何ができるかわからない…」そんな方も大歓迎です。コーディネーターが、ボランティア団体の紹介や、あなたにできる活動を一緒に考えます。まずはお気軽にご相談ください!

ボランティア団体からのお知らせ

傾聴ボランティア「よりそい」

傾聴入門講座

「傾聴」は、心の扉を開く鍵。「聴き上手」への第一歩を踏み出してみませんか。

- 日 時 令和8年6月20日(土)
午後1時30分～午後4時
- 場 所 八幡市文化センター3階 第2講習室
- 対 象 傾聴に関心のある方(定員10名・先着順)
- 参加費 無料
- 申 込 八幡市社会福祉協議会へ電話、またはホームページの問合せフォームからお申込みください。

おもちゃ病院やわた

親子おもちゃ修理体験教室

自分の壊れたおもちゃを親子で修理してみませんか。普段なかなか経験できないおもちゃ修理を、スタッフがお手伝いします。

- 日 時 令和8年8月8日(土)
〈午前の部〉午前10時～正午(10組)
〈午後の部〉午後1時～午後3時(10組)
- 場 所 城南衛生管理組合 環境ふれあい広場
- 参加費 無料
- 申 込 おもちゃ病院やわた(内藤)
TEL:090-8939-6772

夏の
ちょボラ
学校
ちょっとした
ボランティア
開講します!

夏の思い出を 一緒につくりませんか?

- 日 程: 令和8年7月28日(火)～31日(金)
 - 対象者: 八幡市内在住・在学の中学生、高校生
- 詳細は市内の中学校・高校で配布されるチラシ、または社会福祉協議会ホームページをご覧ください。

参加者
大募集!

八幡市災害ボランティアセンターからのお知らせ

『わたしの防災マップ』を発行します！

八幡市災害ボランティアセンターでは、株式会社関西地図協会様との協働により、オリジナルの防災マップ『わたしの防災マップ』を作成しました。今月の社協だよりと同時に配布いたしますので、ぜひ日頃の災害への備えにお役立てください。



『わたしの防災マップ』のイチオシポイント！

自分で完成させる防災マップ、だから『わたしの防災マップ』

『わたしの防災マップ』は、ただ見るだけではなく、ひとりひとりが自分にとって必要なものや避難場所・避難所を書き込むことで完成します。八幡市のハザードマップや下記二次元コードからアクセスできる社協ホームページなどを参考に、ぜひご自身の『わたしの防災マップ』を完成させてください！



『わたしの防災マップ』の活用方法！

中学校区ごとにできるだけ拡大して作成しています。自宅から避難場所・避難所までの道筋で、危険な場所がないか、このマップを使って確認しましょう！

また、防災グッズも基本的な物の他、自由に書き込めるようにしておりますので、この機会にご自身の世帯にはどのようなものが必要なのか、改めて考える機会にいただければと思います。



八幡市災害ボランティアセンター運営委員のメンバーと一緒に作りました！

八幡市災害ボランティアセンター運営委員の中から、プロジェクトメンバーを募り、『実際に使う人』の目線に立って協議を重ねました！

会議の様子



配布する際に十分注意はしておりますが、配布されたマップがお住いの校区と異なる場合は取り替えさせていただきますのでご連絡ください。

また、防災マップを使用したワークショップのご依頼なども承っておりますので、ご希望があれば下記へご連絡ください。

八幡市社会福祉協議会
TEL:075-983-4450

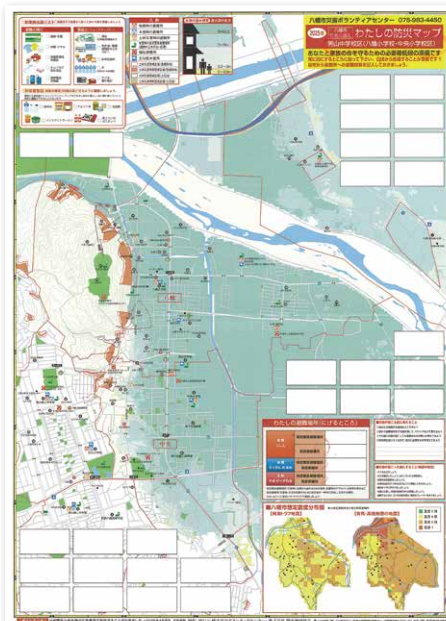

サンプル画像

談話に関すること

談話プロジェクト

八幡市社会福祉協議会と八幡市との協働により、令和5年度から令和9年度までの5年間を計画期間とする「第3次八幡市地域福祉推進計画」を策定し、様々な取組を市民の皆さんとともに進めています。そうした取組の中で、重点的に推進していくものを「重点プロジェクト」と位置づけ、4つの取組を進めています。

- 居場所づくり
- 情報発信
- 多機関連携
- 地域福祉実践交流

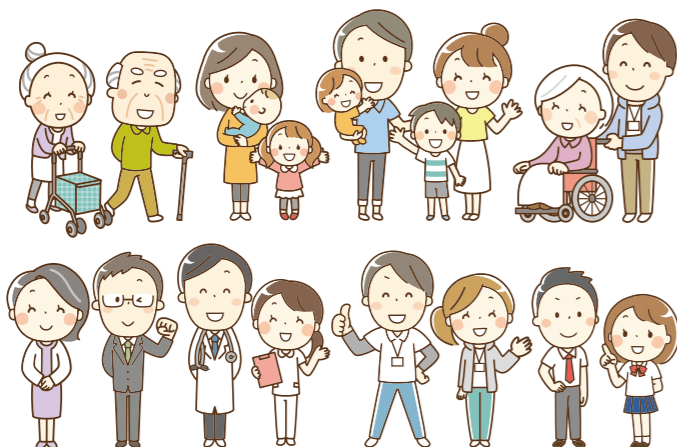

地域で暮らすあなたを応援します

老人憩いの家 八寿園

高齢者のレクリエーションや趣味の活動などを支援しています。

- 利用者 八幡市内在住で、60歳以上の方及び障がいのある方が利用できます。
- 場所 八幡市男山美桜18 (TEL. 075-981-8131)
- 利用時間 9:00~16:00(土曜午後、日祝を除く)



図書コーナーでゆっくり読書ができ、大広間では囲碁や将棋も楽しめます。

在宅ケアの身近な援助者

介護保険・障がい福祉サービス

ケアマネジャーによるケアプランの作成、訪問介護員の派遣、ガイドヘルパーの派遣など、自分らしく楽しい日常生活を過ごせる介護サービスの提供を行います。



ヘルプーステーション
TEL.075-983-1504

在宅ケアの身近な援助者

認知症対応型デイサービス

家庭的な雰囲気の中で、レクリエーションなどを通して楽しい一日を過ごしていただきます。



八寿園デイサービス
TEL.075-983-2810

地域で暮らすあなたを応援します

地域活動支援センター

八幡市内在住の障がい者手帳をお持ちの方に日中の居場所を提供します。また障がい福祉サービス利用時の相談やプラン作成を行います。



地域活動支援センターやまびこ
TEL.075-972-2880

暮らしの安心のお手伝い・生活支援

福祉サービス利用援助事業
家計改善支援事業・就労支援事業

高齢の方や障がいのある方などに、福祉サービスの利用援助やお金の管理、また、生活にお困りの方に家計管理の助言や就労支援などを行います。(TEL. 075-983-4450)



見守り、ささえあい活動

テレフォン
ボランティアサービス TELちゃん

ボランティアの協力を得て、ひとり暮らしの高齢者などに電話で安否確認を行います。

- 利用日:毎週1回 月~金 (年末年始祝日を除く) 13:30~16:00
- 利用料:無料
- お問い合わせ: 八幡市社会福祉協議会 TEL.075-983-4450



暮らしの安心のお手伝い・生活支援

生活福祉資金貸付・相談支援

所得が少ない世帯、障がい者世帯、高齢者世帯などを対象に、相談内容に応じ安定した生活を送れるよう資金の貸付を行っています。また、コロナ特例貸付を利用した後も、依然として生活に困っている世帯などに対して相談・支援を行っています。まずはお電話(TEL.075-983-4450)でご連絡ください。



見守り、ささえあい活動

福祉委員会活動支援

社協では、福祉委員会と一緒に、身近な地域で住民が交流できる場づくり(サロン活動)や生活の困りごとの発見、見守りや助け合える仕組みづくりを行っています。



令和8年度予算

◆収入の部 [単位 千円]

会費	2,700
寄付金	1,417
補助金	103,552
共同募金配分金	3,310
受託金	40,843
事業収入	20,615
貸付事業収入	20
介護保険事業	127,148
障がい福祉サービス等事業	10,241
雑収入	504
受取利息配当金	4,475
基金積立資産取崩収入	2,000
前年度繰越金	11,161
合計	327,986

◆支出の部 [単位 千円]

人件費	232,691
事務費	24,774
事業費	53,976
貸付事業	10
共同募金配分金事業費	3,119
助成金	700
負担金	10
設備整備費等	352
積立金	416
その他支出	93
次年度繰越金	11,845
合計	327,986

温ったか京都・寄り添いワーカー

こんなお困りごと、ありませんか？

就労・生活系

安定した収入を得るために転職をしたいが自分に合う仕事が見つからない



働きたいけど最初の一步が踏み出せない



無職の期間が続き焦っている



家族・周囲の悩み

家族の将来が心配



地域や社会との接点がなく淋しい



親が高齢となり、健康面や介護などが心配



家庭の借入れ・お金の悩み

いくつかの借入れがあって立て直し方がわからない



家賃や公共料金の支払いが遅れている



毎月家計が赤字で先行きが不安



子どもの学費の捻出が厳しい

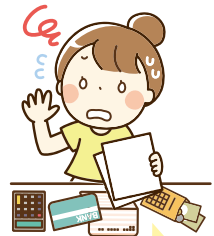

八幡市社会福祉協議会には、生活に困りごとを抱える方に寄り添い、一緒に解決を考える「温ったか京都・寄り添いワーカー」がいます。

ご本人はもちろん、ご家族やご近所の方から電話・窓口・訪問であなたのお話をお聞きます。相談内容がまとまらなくても、「まずは話を聞いてほしい」という状況でも大丈夫です。



お気軽にご相談ください

八幡市社会福祉協議会 電話：075-983-4450

ロビー開放中！

ボードゲームで遊んだり、個室スペースで自習や本を読んだり、ゆっくりとした時間が過ごせます。お近くにお越しの際は、ぜひお立ち寄りください。月曜日から金曜日まで(祝日及び12/29~1/3は除く) 9:00~17:00 福祉会館 1階





65歳からの介護予防教室



●対象者 要支援1・2の方 及び 事業対象者(基本チェックリストに該当した方)

※チェックリストは「お茶や汁物等でむせることがありますか」「口の渇きが気になりますか」等の項目です。※お気軽にお問い合わせください。

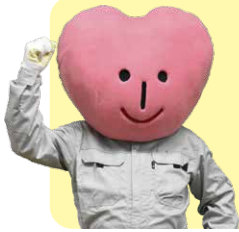

ランチDeサービス ちょボラーマンが密着取材!!

グループごとに調理を分担し、完成したランチをみんなで一緒に頂きます。
支援員さんがお手伝いしますので、料理の苦手な方でも安心してご参加ください。

●日時:水曜日 10:00~13:00 ●場所:福祉会館 送迎あり(片道200円) ●費用:600円

お迎え

ご自宅まで車で迎えに行きます。(希望者・有料)



材料・準備

支援員さんがグループごとに材料を分けて準備しています。



10:00 ラジオ体操

本日のメニューの確認・注意事項を聞いてからラジオ体操で準備運動



10:15 調理スタート

グループごとに味つけや盛りつけが異なりそれぞれの工夫が見られます。作ったことのないお料理に挑戦することもあり「家ではできないことができる」と喜ばれています。



11:45 できあがり「いただきます」

「おいしい!」と絶賛したり「もう少しこうすれば良かったね」など感想を話しながらの食事タイムです。



あとかたづけ

あとかたづけをして終了「また来週」



お申込み・お問い合わせ ホームヘルパーステーション 電話:075-983-1504



「やわたウェーブ」配信中!

八幡市社協の公式YouTubeチャンネルで配信中のラジオ番組『やわたウェーブ』では、社協の取組や地域のボランティア活動の紹介はもちろん、日常のちょっとした出来事やゆる〜い雑談まで、気軽にお届けしています。

家事の合間や通勤中など、“ながら聴き”にもぴったり。声だけだからこそ伝わる、ゆったりした雰囲気も楽しんでいただけます。

「こんな活動あるんや」「ちょっと気になるな」そんな発見があるかも?ぜひ気軽にアクセスしてみてください!

動画の概要欄から、おたよりやコメントも大歓迎です!



YouTube



番組内容の一例

- 社協からのお知らせ (イベントやちょボラ情報など)
- 地域でがんばるボランティアさんの紹介
- 「最近こんなことあったで〜」な地域の話題
- リスナーさんからのおたよりコーナー
- ときどきリクエスト曲も♪

八幡市ひとり暮らし老人の会 福寿会 会員募集中!

八幡市内在住の70歳以上でひとり暮らしをされている方を会員とする団体です。会員同士で親睦を深める交流や、暮らしに役立つ情報の共有を目的として活動しています!「誰かと話したい」「外に出るきっかけがほしい」という方や、新しいつながりを作りたい方は、ぜひ、ご参加をご検討ください。

参加者の声

ご飯をおいしく食べているみんなの姿を見てると元気をもらえる

福寿会が人との関わりを持てる貴重な場となっている

- 毎月第2金曜日(8月・2月は休み)
- 年会費1,200円

参加申し込み・お問い合わせは八幡市社会福祉協議会まで TEL.075-983-4450



やまびこカフェを開催します

やまびこは、やまびこメンバーと地域住民の皆さんが交流できる憩いの場です。カラオケや手品などカフェを一緒に盛り上げてくださる方なども歓迎しております。飲み物は全て100円、ささやかなお菓子とともに皆さんのご来店をお待ちしております。

- **日程** 令和8年 6/24(水)、8/26(水)、10/28(水)、12/23(水)
令和9年 2/24(水)
- **時間** 13:30~16:30
- **場所** 八幡市立福祉会館 1階ロビー

お問い合わせ 地域活動支援センターやまびこ TEL.075-972-2880 FAX.075-971-9196



介護支援サポーター大募集!!

介護支援サポーター事業は、65歳以上の方を対象に、市内の介護保険事業所で行ったボランティア活動の実績に応じてポイントを付与し、貯まったポイントを換金できる制度です。介護支援サポーターの登録を希望する方には2日間の養成講座を受けていただきます。

- **日程** 1日目 → 令和8年7月21日(火)
2日目 → 令和8年7月23日(木)

● **場所** 八幡市立老人憩いの家 八寿園 (男山美桜18)

● **研修時間** 9:15~11:50

● **申込** 八寿園内 介護支援サポーター
担当:清水・池本・早瀬

TEL.075-981-0098



地域での取組として申し込まれる場合は、上記以外の日・場所でも実施させていただきますので、ご相談ください。

介護スタッフ募集

あなたに合ったお仕事をお選びください

☀️ **ケアマネジャー**

嘱託職員 月~金 8:30~17:00

☀️ **訪問介護員**

嘱託職員 月~金 8:30~17:00

☀️ **登録ヘルパー**

空いている時間があれば1時間でも可能です

詳しくは
ホームヘルパーステーション
電話:075-983-1504

(渡邊)までお問い合わせください

※勤務日については、調整できる場合がありますので、ご相談ください。



詳細はこちらから

ご寄付・ご寄贈ありがとうございました

ご寄付をいただいた方々のご厚志を有効に活用させていただきます。 令和8年2月1日~令和8年4月30日 (掲載は受付順)

- **一般寄付**
- 匿名.....5,000円
- 匿名.....2,500円
- 匿名.....2,500円
- やわたこども園保護者会様.....5,000円
- (株)JLM代表取締役 嶋崎 祐司様.....50,000円
- レンタルルームひかり.....10,000円
- 京都府グラウンドゴルフ協会 山城北ブロック.....10,050円

